



COMUNE DI BARLETTA

Nome Istituto scolastico:  
S.M.S. "Ettore Fieramosca"

Sede Plesso Scolastico:  
via Giuseppe Zanardelli n.3

Allegato Planimetrico con l'indicazione delle destinazioni al momento del sopralluogo e la loro numerazione progressiva corrispondente a quella riportata sulla scheda tabellare riassuntiva.

PIANO RIALZATO

**DISPOSIZIONE AULE A.S 2023-2024**

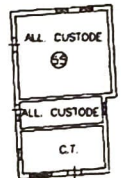
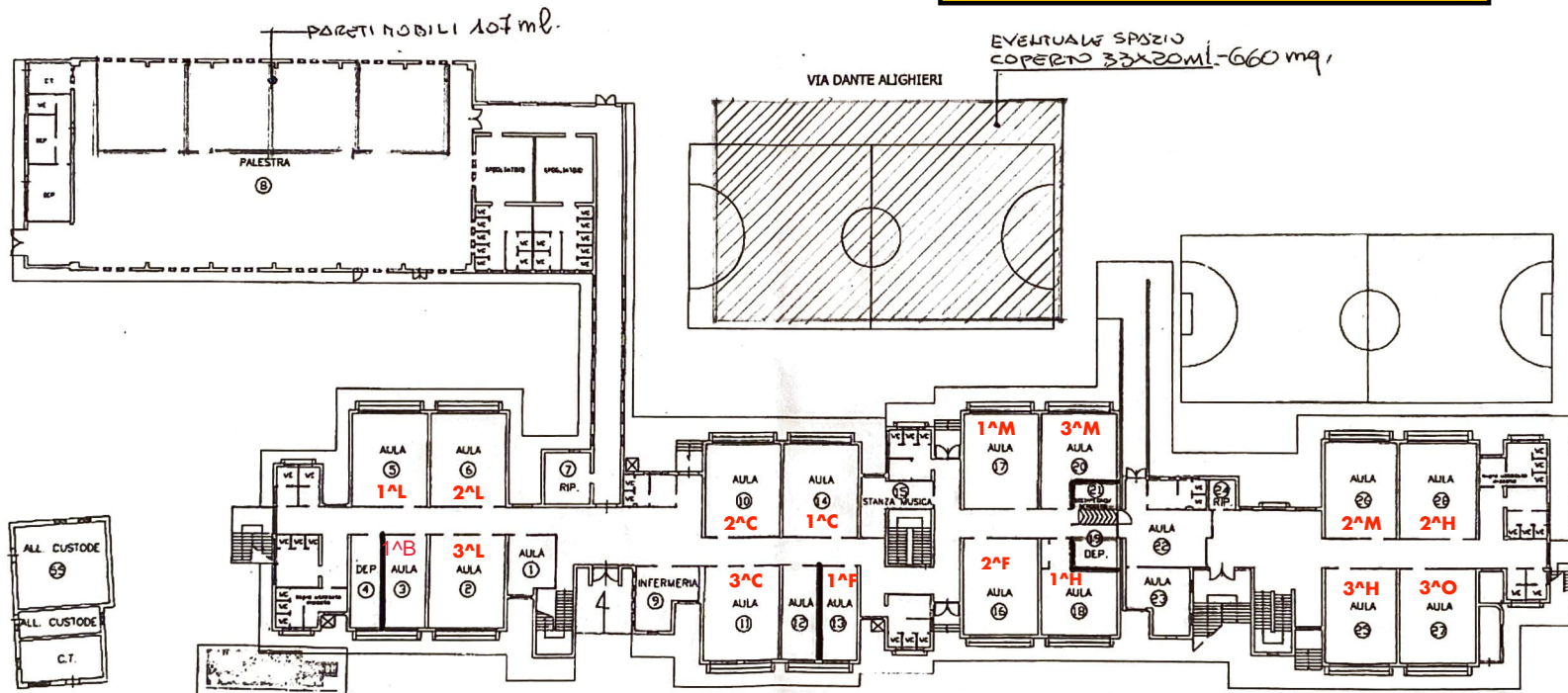

IL TECNICO RILEVATORE  
  
 (geom. Capuano Michele)

Iscrizione Albo  
 N. 304  
 Geo. n. 21  
 Michele  
 Capuano

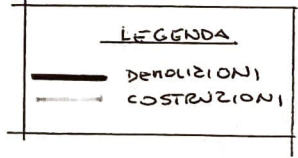

Scala adattata  
 Rilievo effettuato: settembre/2018



# COMUNE DI BARLETTA

Nome Istituto scolastico:  
S.M.S. "Ettore Fieramosca"

Sede Plesso Scolastico:  
via Giuseppe Zanardelli n.3

Allegato Planimetrico con l'indicazione delle destinazioni al momento del sopralluogo e la loro numerazione progressiva corrispondente a quella riportata sulla scheda tabellare riassuntiva.

## PIANO PRIMO

VIA DANTE ALIGHIERI

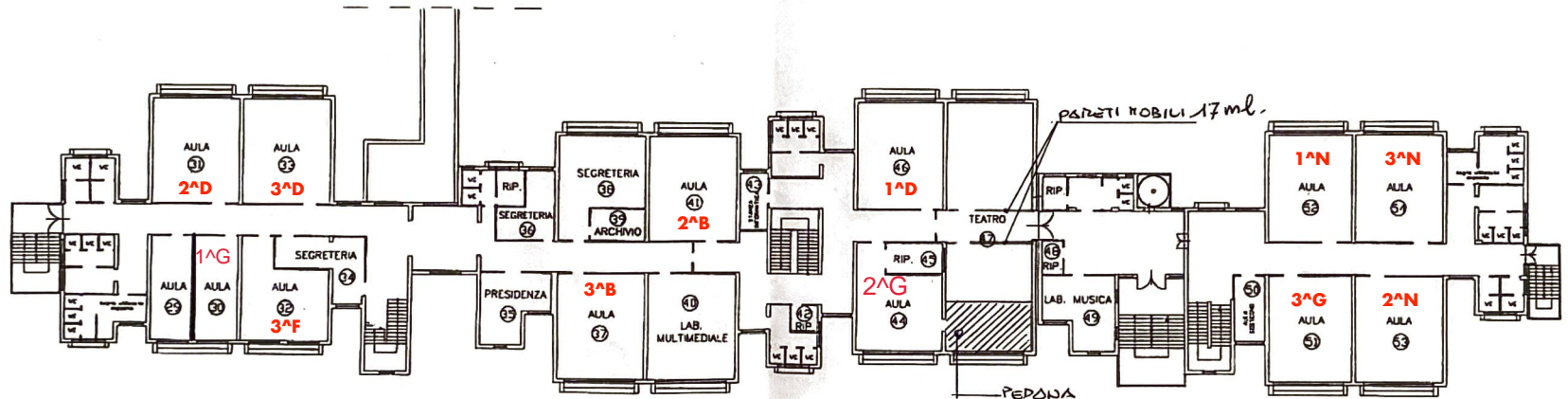

VIA ZANARDELLI

### LEGENDA

- DEMOLIZIONI
- COSTRUZIONI
- PEDANA DEMOLIZIONE



  
 TECNICO RILEVATORE  
 (geom. Caputo Michele)

Iscrizione Albo  
 N. 304  
 Geometa  
 Michele  
 Caputo

Scala adattata  
 Rilievo effettuato: settembre/2018